



L'eau à Chaville autrefois



Bornes fontaines, puits et sources.

Bornes fontaines

Le 15 décembre 1904, le Conseil Municipal demande à la Compagnie des Eaux l'établissement d'une borne fontaine en haut du Daisu à 1 litre d'eau. La photo montre cette borne, avec un enfant assis dessus, devant le café-tabac La Cuvette, situé au carrefour de la Grande Rue et de la rue descendant à la Cour du Daisu. Avant constaté le 20 août 1905 que le résultat est satisfaisant, le Conseil décide d'en faire installer trois autres, dans le Bas Chaville, au Daisu et à la Pointe.

Puits

Avant l'arrivée de l'eau potable distribuée par canalisations à la fin du 19^{ème} siècle, les habitants utilisaient l'eau des puits et des sources. Ceux-ci étaient maints eux sur la commune de Chaville. Une photo montre la vieille fontaine avec une pompe à bras située à côté du restaurant Fouquet, rue de Joly, dans le Village originel de Chaville. Dans l'Histoire de Chaville de l'abbé Dessé (1897), il est dit que « le 15 frimaire an V, le jardin du vicariat fut acheté par J. Buisson, ce jardin était situé près du carrefour du Haut Chaville, dans lequel était une fontaine de bonne eau à boire. La maison porte aujourd'hui le n°1 de la rue de Joly ». Les deux autres photos montrent des pompes à bras encore existantes au 28 rue de la Bataille de Stalingrad à l'arrière de la Maison et au 1144 Avenue Roger Salengro à l'entrée par la porte cochère.

Sources

En forêts de Fausses Répezes et de Meudon ainsi que sur les coteaux, les sources sont nombreuses. Certaines sont captées, comme celle de la guinguette Barnaud, à l'emplacement du restaurant actuel de la Pergola à l'Ursine. L'enseigne de la guinguette était « A la source ferrugineuse » car l'eau était chargée de fer. Cette source a alimenté les habitants de l'Ursine avant l'arrivée dans les années 1910 des canalisations d'eau potable. Le propriétaire de cette guinguette que l'on voit en train de goûter l'eau, Louis Barnaud, fut Maire de Chaville de 1919 à 1929. Cette source fut l'objet de nombreuses publications médicales.



Fouquet restaurant - Rue de Stalingrad à Chaville - Archives 2004



1144 avenue Roger Salengro Chaville



La fontaine du Puits sans Vin



Chaville - Restaurant Barnaud - La Source

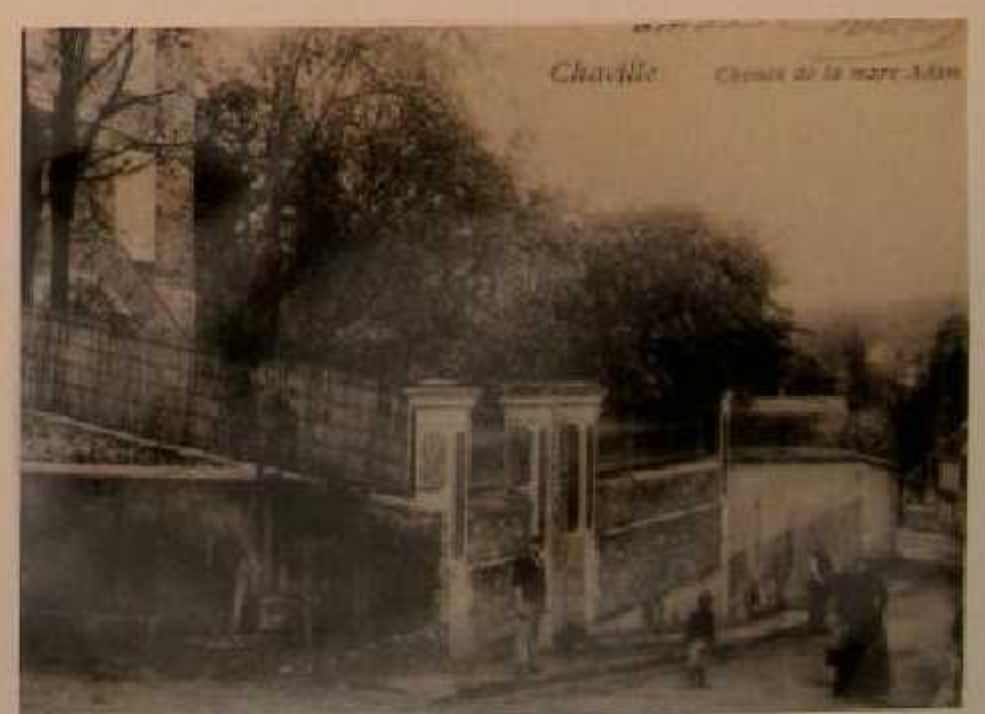

L'entrée, l'ivoir de la Mère à Béni



Chaville - Restaurant Barnaud - La Source



L'eau à Chaville autrefois



Les étangs

La mer est restée sur la région parisienne pendant environ 23 millions d'années. Par la suite, le retrait de la mer, il y a environ 2 millions d'années a laissé sur place un nombre considérable d'étangs et de rivières, comme à Chaville le ru de Morvel qui a creusé une vallée fangeuse, longtemps inhabitée.

L'eau à Chaville est une réalité qui fait partie de l'histoire de la commune, elle a apporté à la vallée vie et prospérité.

Dans le quartier de l'étang de Colin-Porcher devenu plus tard l'étang de l'Ursine, il n'y avait autrefois aucune construction après l'achat de l'église et de quelques maisonnettes. C'était toutefois à la préhistoire un lieu de chasse très couru.

Le plan cadastral de 1809 laisse apparaître ce désert.

En 1901, le recensement fait état de 20 maisons, 30 ménages, soit environ 109 personnes.

Trente ans plus tard, on compte 1685 habitants, grâce à une arrivée en masse d'étrangers (Italiens, Roumains, Hongrois, Russes...) pour seulement 20 natifs Chavillois.

Dans ce quartier, des ruisseaux alimentés par des nappes qui s'infiltraient dans le sol, rejaillissent à fleur de coteaux et se déversent dans l'étang de l'Ursine et l'étang de Brisejèche.

Avec l'installation du chemin de fer et l'urbanisation du quartier, les étangs sont devenus des lieux de loisirs, promenades, festivités.

Actuellement des nombreux étangs de ce quartier (plus de 12), il ne reste plus que les étangs de Brisejèche, des Ecrevisses et la Mare aux Grenouilles.





L'eau à Chaville autrefois



CHAVILLE - Les Glacières

Les Glacières

Michel Le Tellier établit une glacière, suivant l'exemple du roi. On metait dans celle-ci de la glace naturelle ou de la neige. À cet effet, l'on établissait une excavation de forme tronconique, s'élevant sur le haut de 19 pieds de hauteur, 21 pieds de diamètre d'ouverture et 12 pieds de diamètre de base. L'ensemble était recouvert d'une toiture recouverte de chaume avec des ouvertures latérales. Une porte servait pour le remplissage et était murée de suite aussitôt après l'ouverture.

À la partie inférieure était aménagée une porte double pour retenir la glace et un puisard servait à l'écoulement des eaux provenant de la fonte.

La glace ainsi conservée était utilisée en été pour rafraîchir les boissons. Le comte de Tessé s'en servait encore avant la Révolution.

En 1874, la glace de la grande glacière du château de Chantilly est vendue 9 F le m³ à M. Leterne (demeurant 33 rue de l'église, Chaville) responsable des glacières de Chaville et ville d'Avroy qui la revend 120 F (60F de taxe d'octroi) aux parisiens.

Les expéditions se font au moyen de doubles fûts, avec de la sciure entre les deux.

C'est sans doute m. Clerjoud qui prend le suite, en hiver, la glace des étangs est entrasée dans des bâtisses aux murs épais recouverts de chaume.

Puis Auguste Bonnafous gère la succursale de Chaville des Glacières de Paris près de l'étang de Brisemiche. Des cartes photos montrent des bâtiments trapus aux murs couverts où les pains de glace reposaient sur des traverses. Le métier était artisanal, on chargeait la glace sur des voitures à chevaux qui étaient pesés à la sortie comme à l'entrée et qui allaient livrer à la clientèle, on découpait alors les pains au pic, à la quantité voulue.



H. FORÊT DE CHAVILLE Antiquaire - Les Glacières



448. CHAVILLE - Les Glacières



Schéma de la glacière de Chaville



A. D. Paris - 19 - CHAVILLE - La Glacière



	Totale	M. J. B.
Étang du château	1580	843232
Réservoir des Fourriers ou Fourbières	154	9148
Étang de l'Abreuvoir	1439	46770
Étang d'Ursine	8008	236365
Étang de Vélizy ou de la Patte d'Oye	3637	63990
Étang Vert	3180	107344
Étang de M. le Chancelier	4167	145322
Étang de la Porte	2242	103418
Étang de la Décharge	1326	35802
Étang saint Denis	12877	753304
Étang de Chaville	4688	200433
Petit Canal de Chaville	537	10874
Étang de la Salle du Bois	1369	58556
Réservoir de Launaye ou de l'Aunette	661	17866

1 toise = 2 m², 1 muid = 268 l



Chaville de l'autre côté

M. J. B.



La Chapelle de Chaville

TRACÉ ET AFFLUENTS

Le système des eaux et le noyau de Paris

